

TINGMÄRGID:	
	PROJ. JUURDEPÄÄSUTEE KATTESERV
	PROJ. MULDE NÖLV
	PROJ. JUURDEPÄÄSUTEE A/B KATE
	PROJ. KRUUSKATE
	PROJ. NÕLVA HALJASTUS
	PROJ. TÄHISPOST (kollane)
	KATASTRIÜKSUSE PIIR
	LIKVIDEERITAV OBJEKT
	ELA SA SIDETRASS

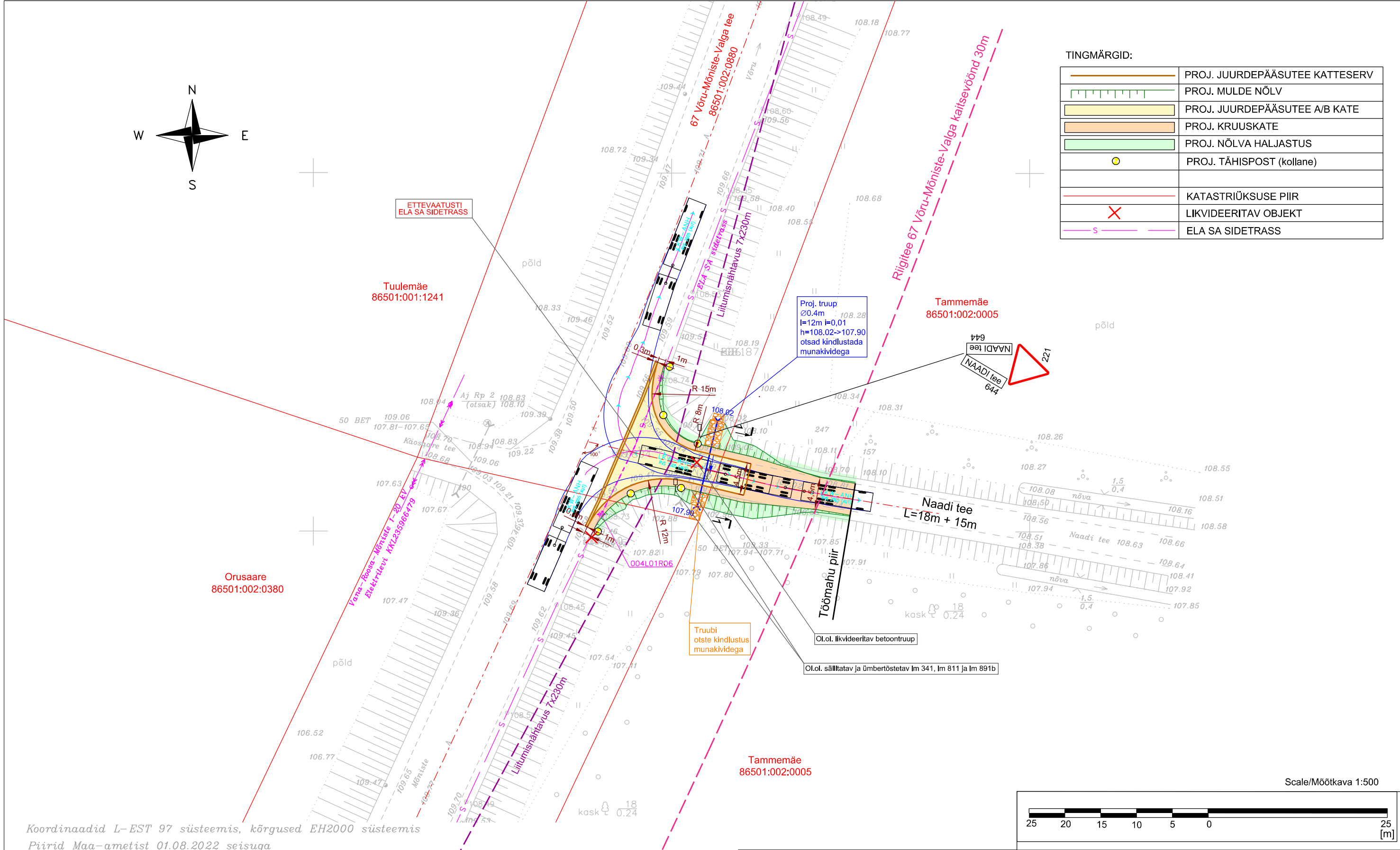

Koordinaadid L-EST 97 süsteemis, kõrgused EH2000 süsteemis  
Piirid Maa-ametist 01.08.2022 seisuga

Aadress: VÕRU MAAKOND RÕUGE VALD MATSI KÜLA		Töö nr. G-22-09	Kuupäev: 24.09.2022	
		Objekt: 67 Võru-Mõniste-Valga tee mahasõidukoht km 28,40 Naadi teele		
Kutsetunnistus 163634 18.11.2020 reg. nr. 12240873	Mõõtis: FIE Tiit Ploompuu	allkiri digitaalne	Mõõtkava M 1:500	Ortofoto nr. 44.963
	Joonestas: Tiit Ploompuu	allkiri digitaalne		
				JOONIS 1

Nr.									
Teelahendused OÜ		TELLIJ/CLIENT	Maatervendus OÜ						
		OBJEKT/OBJECT	Võru maakond, Rõuge vald, Matsi küla, 67 Võru-Mõniste-Valga tee						
		LÕIK/SECTION	Mahasõidukoht Naadi teele (km 28,461)						
MTR ELK000135, EEP004085, EPE001377	PROJ/DESIGNED	ALLKIRI/SIGNATURE	22.11.2022	Autorongi pöördekoridorid (18,75m)					
A. Afanasjev	22.11.2022	22.11.2022	22.11.2022	PP-22-35-4	3.1	Põhiprojekt	1:500	0	
J. Jermoloviš	22.11.2022	22.11.2022	22.11.2022	PP-22-35-4	3.1	Põhiprojekt	1:500	0	